



DÉPARTEMENT DE LA VENDÉE

AC NDR 2023 0645

Arrêté temporaire portant réglementation de la circulation avec déviation de la circulation lors des travaux de forage sous voie SNCF route des Garateries, dans l'agglomération de Notre Dame de Riez.

Le Maire de NOTRE DAME DE RIEZ

- VU** la loi n° 82-213 du 2 mars 1982 modifiée relative aux droits et libertés des collectivités locales ;
- VU** la loi n°83-8 du 7 janvier 1983 modifiée relative à la répartition des compétences entre les communes, les départements, les régions et l'état,
- VU** le code général des collectivités territoriales et notamment les articles L 2213.1 à L 2213.6 ;
- VU** le code de la route et notamment les articles R 110.1, R 110.2, R 411.5, R 411.8, R 411.18 et R 411.25 à R 411.28;
- VU** l'arrêté interministériel du 24 novembre 1967 modifié relatif à la signalisation des routes et autoroutes ;
- VU** l'instruction interministérielle sur la signalisation routière, (livre I - Huitième partie : signalisation temporaire - approuvée par l'arrêté interministériel du 6 novembre 1992 modifié) ;
- VU** la demande en date du 44965 par l'entreprise SOCOVA TP 868 rue des Marais 85220 COMMEQUIERS 02 51 54 82 71 ;

Considérant qu'en raison du déroulement des travaux de forage sous voie SNCF sur la route des Garateries à l'intérieur de l'agglomération de Notre Dame de Riez effectués par l'Entreprise SOCOVA TP, il y a lieu d'interdire momentanément la circulation sur cette voie ;

Considérant que les véhicules à qui s'applique cette interdiction peuvent emprunter les itinéraires de déviation définis au présent arrêté ;

ARRETE

ARTICLE 1 : A partir du 06 mars 2023 et durant 28 jours, pendant des travaux de forage sous voie SNCF sur la Voie la route départementale n° 83 à l'intérieur de l'agglomération de Notre Dame de Riez la circulation sera interdite dans les deux sens sur cette voie.

ARTICLE 2 : En raison des restrictions qui précèdent, la circulation sera déviée localement, par : **DEVIATION - CHEMIN DES ESSARTS RD32 ET RD 83**

L'accès des services de secours devra être possible pendant toute la durée du chantier ou de la manifestation.

ARTICLE 3 : La signalisation de restriction et de déviation sera conforme aux prescriptions définies par l'instruction interministérielle sur la signalisation temporaire approuvée par l'arrêté interministériel du 6 novembre 1992.

La mise en place et la maintenance de la signalisation de restriction et de protection du chantier est à la charge et sous la responsabilité de **l'entreprise chargée des travaux**

La mise en place et la maintenance de la signalisation de déviation est à la charge et sous la responsabilité de l'entreprise chargée des travaux.

ARTICLE 4 : Toute contravention au présent arrêté sera constatée et poursuivie conformément aux lois et règlements en vigueur.

ARTICLE 5 : Le présent arrêté sera publié et affiché conformément à la réglementation en vigueur dans la commune de Notre Dame de Riez.

ARTICLE 6 : Conformément à l'article R 102 du code des tribunaux administratifs, le présent arrêté pourra faire l'objet d'un recours contentieux devant le tribunal administratif de NANTES – 6 allée de l'île de Gloriette- BP 24111 - 44041 NANTES cedex dans un délai de deux mois à compter de sa date de notification ou de publication.

ARTICLE 7 : Le secrétaire de Mairie, le commandant du Groupement de Gendarmerie de la Vendée ; sont chargés, chacun en ce qui le concerne, de l'exécution du présent arrêté, dont une copie leur sera adressée.

Fait à Notre Dame de Riez, le 10 février 2023
L'Adjoint à la Voirie,
Jean Daniel CROCHET



Maître d'ouvrage :



Groupement candidat :



SOCOVAP
Association pour la qualité



Communauté de Communes du Pays de Saint-Gilles-Croix-de-Vie

RACCORDEMENT DES COMMUNES DU FENOUILLET ET DE NOTRE DAME DE RIEZ VERS LA STEP DU SOLEIL LEVANT

AC NDR 2023 0645

Notre-Dame-de-Riez - Route des Garateries & Forage SNCF

Déviation principale double-sens par :

- Chemin des Essarts
- RD32
- RD83 Route de Commequiers
- RD83 Rue du Ligneron

Déviation secondaire double-sens par :

- Chemin des Landes
- Chemin de la Noue
- RD83 Rue du Ligneron

Accès CTM maintenu par
Le Chemin du Pas Martin

SECTION 1-2-3
Durée : 3 semaines

ROUTE
BARREE

SAUF RIVERAINS

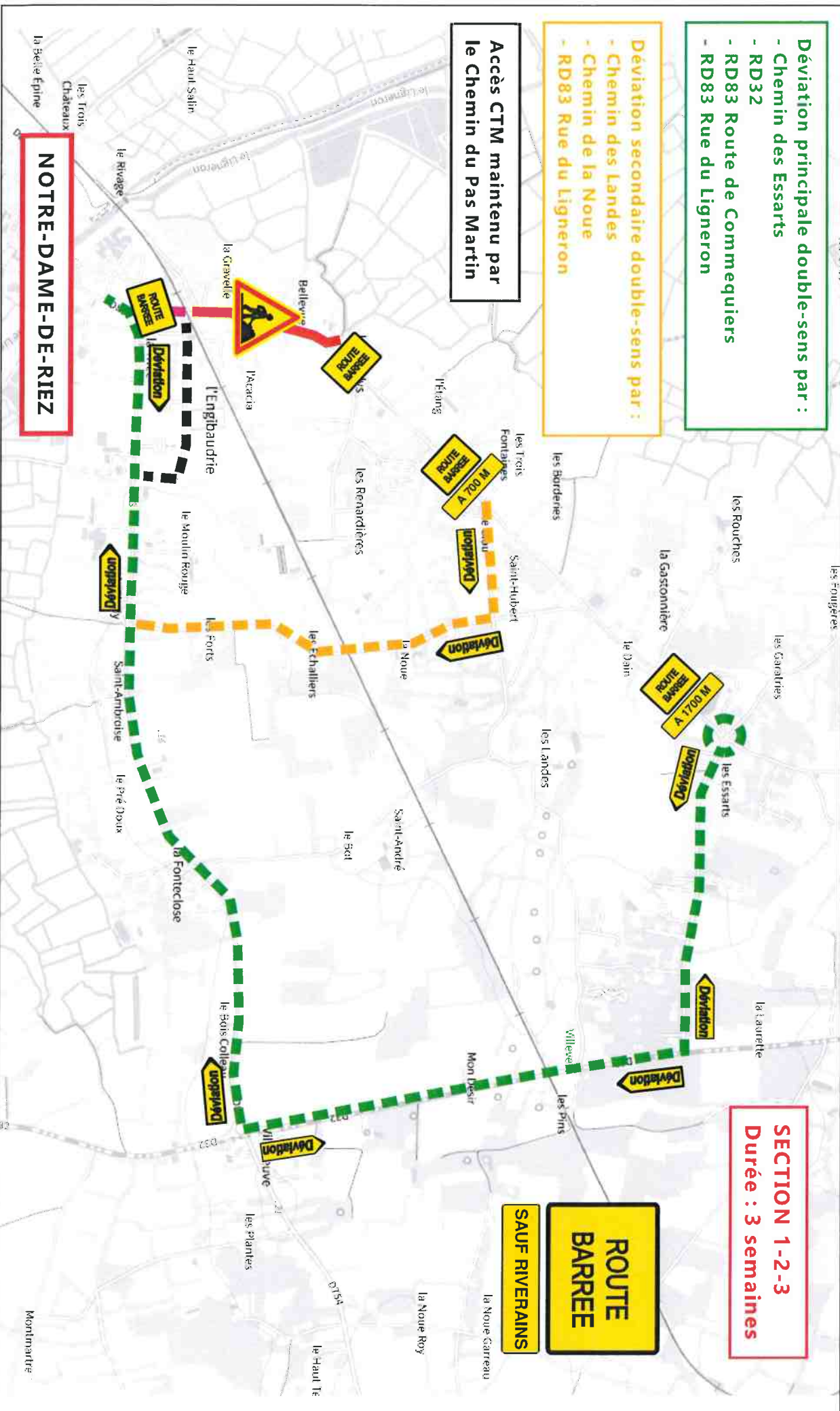

NOTRE-DAME-DE-RIEZ